

DATI INDIVIDUAZIONE FABBRICATO

Fr. prin.: **via Fiume** N.civ.: **15-17**  
Fr. retro: **strada priv.** N.civ.: **14h-14i**  
FL: **via Forni** N.civ.: **9-11-13**  
Rif.catastali: foglio n. **72** Map.: **568**

NORMATIVA VIGENTE

categoria d'intervento PRG (81): **A1 A2B**  
edificio tutelato ai sensi della D.Lgs. 42/04 ☒  
Cat. d'intervento del fabb. (L.R.31/2002): **Rest. Scient. - Rest/Risan. Conserv.**  
Rif.scheda ornato: \*

1. CARATTERISTICHE DELL'EDIFICIO

1.1 TIPOLOGIA

- ☐ tipolog. elementare a schiera  
☐ tipologia accorpata a schiera  
☐ edificio religioso  
☒ palazzo nobiliare  
☐ a torre  
☐ in linea  
☐ isolata  
☐ edifici specialistici  
☐ edificio porticato  
☐ altro

1.2 NUMERO DI PIANI

- ☐ solo piano terra  
☒ due piani  
☐ due piani più sottotetto  
☐ tre piani  
☐ altro

1.3 DESTINAZIONE D'USO

- ☒ abitazione  
☐ laboratorio artigianale  
☐ attività commerciale  
☐ esercizio di attività pubblica  
☐ corpi di servizio o garages  
☐ culto  
☐ attività terziaria

2. ELEMENTI ARCHITETTONICI

2.1 MANTO DI COPERTURA

- ☒ coppi  
☐ tegole  
☐ onduline  
☐ piano  
☐ altro

2.2 CORNICIONE E SPORTO

- ☒ travicelli e assito **FL**  
☐ cornici modanate  
☐ morali in legno sagomate e cornice sottostante modanata  
☒ mensole in laterizio **FP**  
☐ con decorazioni  
☐ sporto orizzontale  
☐ altro materiale

2.3 PORTICO

- ☐ pilastro semplice  
☐ pilastro con modanatura (capitello e/o basamento)  
☐ colonna semplice  
☐ colonna con modanature (capitello e/o basamento)  
☐ soffitto con volta a botte  
☐ soffitto con volta a crociera  
☐ soffitto piano  
☐ soffitto con travi  
☐ arco di facciata a tutto sesto  
☐ arco ribassato  
☐ apertura architravata  
☐ cornici semplici  
☐ cornici modanate

2.4 PLUVIALI E GRONDE

- ☐ interni  
☒ esterne in rame  
☐ esterne in lamiera  
☐ altro materiale  
☒ terminali in ghisa

2.5 MATERIALI DI RIVESTIMENTO

2.5.1 PER TUTTA LA FACCIATA

- ☐ intonaco  
☒ resti di intonaco  
☒ mattone faccia a vista  
☐ altro

2.5.2 PER IL SOLO PIANO TERRA

- ☐ intonaco  
☒ resti di intonaco  
☒ mattone faccia a vista

☐ bugnato intonacato

- ☐ rinzafo rustico  
☐ lastre lapidee  
☐ altro

2.5.3 PER LA ZOCCOLATURA

- ☐ semplice di intonaco liscio  
☐ semplice a rinzafo rustico  
☐ lastre di materiale lapideo  
☒ altro: mattone facciavista

2.6 COLORE IN FACCIATA

- ☒ unico  
☐ due (parti decorate o a rilievo)  
☐ tre (elementi orizzontali/verticali)  
☐ altro

2.7 BALCONI

2.7.1 SOLETTA SEMPLICE

- ☐ in legno  
☐ in ferro  
☐ in pietra  
☐ in c.a.

2.7.2 SOLETTA MODANATA E MENSOLE

- ☐ in legno  
☐ in ferro  
☐ in pietra  
☐ in c.a.

2.8 ZOCCOLATURA

- ☐ semplice con riquadri di intonaco  
☐ con cornici modanate di intonaco liscio  
☐ con cornici modanate e rinzafo rustico  
☐ a scarpa  
☐ altro

2.9 CORNICI MARCAPIANO

- ☐ a fascia marcapiano semplice  
☐ a fascia modanata  
☐ a cornice doppia semplice  
☐ a cornice doppia con decorazione  
☐ altro

2.10 CORNICI MARCADAVANZALI

- ☒ a fascia marcapiano **PP**  
☐ a fascia modanata

2.11 ALTRI ELEMENTI DI FACCIATA

- ☒ lesene  
☐ riquadri tra marcadavanzali e marcapiano

3. INFISSI ESTERNI E INFERRIATE

3.1 PORTONE INGRESSO 2

03.01.01

- ☐ architravato  
☒ arco a tutto sesto  
☐ altro arco ribassato  
☐ senza cornice  
☐ con cornice semplice  
☒ con cornice modanata  
☒ con capitelli e stemma  
☐ con sguinci  
☐ con sguinci modanati  
☐ con sopra luce  
☐ con sopra luce e inferriata sempl.  
☐ con sopra luce e inferriata decorata  
☐ fessura per cassetta postale  
☐ ad un' ante  
☒ a due ante  
☐ più ante

3.1.2 MATERIALE

- ☒ in legno  
☐ in legno e vetro  
☐ in metallo e vetro  
☐ altro

3.2 PORTONI E VETRINE

3.02.01 portone tamponato FL

- ☒ portone di servizio  
☒ ad una anta (13)  
☒ a due ante  
☐ più ante  
☐ vetrina senza porta  
☐ vetrina con porta  
☒ architravato (11)  
☒ arco ribassato (9)  
☒ senza cornice  
☐ con cornice semplice pietra  
☐ con sguinci  
☐ con sopra luce  
☐ con sopra luce e inferriata semplice  
☐ con sopra luce e inferriata decorata

3.1.2 MATERIALE

- ☒ in legno  
☐ in legno e vetro  
☐ in metallo e vetro  
☐ alluminio e vetro  
☐ PVC

3.3 FINESTRE

3.3.1.

- ☒ architravate  
☐ arco a tutto sesto  
☒ altro: finestre tamponate  
☒ senza cornici evidenti **FL**  
☒ con cornici semplici **PT**  
☒ con cornici modanate **PP**  
☒ senza davanzale **FL**  
☒ con davanz. aggettante  
☐ con davanzale a mensola  
☐ altro  
☐ un' anta  
☒ due ante  
☐ più ante

3.3.2 MATERIALE

- ☒ in legno e vetro  
☐ PVC  
☐ alluminio  
☐ altro

3.4 CHIUSURE ESTERNE

3.4.1.

- ☒ mancanti **PT**  
☐ mancanti solo al p.sottotetto  
☐ scuroni

3.5 INFERRIATE ALLE FINESTRE

(PIANO TERRA)

- ☒ in spessore a maglie quadr.  
☐ in sp. con decorazioni  
☐ aggettanti a maglie quadrangolari  
☐ aggettanti con decorazione  
☐ altro

4. ELEMENTI DI ARREDO DELLE FACCIATE

4.1 INSEGNE

- ☐ in plastica  
☐ in legno  
☐ in metallo  
☐ di forma regolare  
☐ altro

4.2 TARGHE/ BACHECHE

- ☐ in plastica  
☐ in legno  
☐ in metallo  
☒ di forma regolare  
☒ altro: pietra (PSI)

4.3 TENDE E FRANGISOLE

- ☐ con telo in plastica  
☐ con telo in tessuto  
☐ a cappottino  
☐ a falda  
☐ montate esternamente  
☐ montate internamente  
☐ montate su elementi architettonici in pietra

4.4 ALTRI ELEMENTI

- ☐ stemmi  
☐ formelle di immagini sacre  
☐ edicole  
☐ formelle votive  
☐ lapidi commemorative  
☒ lastre toponomastica storica **FL**  
☒ numero civico  
☐ lastre toponom. recente  
☒ cartelli indicatori **FL**  
☐ fessure postali  
☒ antenne  
☒ canna fumaria  
☐ bauletti gas, acqua, luce  
☐ condizionatori d'aria  
☐ punto telefonico  
☒ illuminazione pubblica  
☒ impianti esterni **FP/FL** (tubazioni e cavi)  
☐ cartelli pubblicitari  
☒ altro: chiavi **FL**

5. ANALISI DELLA COMPATIBILITA'

DELLE FACCIATE RICONOSCIBILITA' DELLA TIPOLOGIA STORICA

- ☒ tipologia riconoscibile  
☐ tipologia alterata  
☐ tipologia incongrua

6. CATEGORIE D'INTERVENTO

- ☒ RESTAURO  
☐ RESTAURO E RISANAMENTO CONSERVATIVO  
☐ RIPRISTINO TIPOLOGICO  
☐ RISTRUTTURAZIONE  
☐ DEMOLIZIONE

\*: n.prot.3471 / anno 1923  
3191 / 1924  
\*: n. prot. 1219/ anno 1903;  
2612/1904; 2454/1911 10.13.2

☒ elemento degradato

PRESCRIZIONI :

INDICAZIONI:

## RILIEVO FOTOGRAFICO

Via Forni 9; 11; 13

Fronte Laterale



Via Fiume 15; 17

Fronte Principale



Strada Privata (Via Verdi) 14h; 14i

Fronte Retro



Particolari





## RILIEVO FOTOGRAFICO

Via Forni 9; 11; 13

Fronte Laterale



Via Fiume 15; 17

Fronte Principale



Strada Privata (Via Verdi) 14h; 14i

Fronte Retro



### Particolari

Via Forni 9; 11; 13

Fronte Laterale





## RILIEVO FOTOGRAFICO

Via Forni 9; 11; 13

Fronte Laterale



Via Fiume 15; 17

Fronte Principale



Strada Privata (Via Verdi) 14h; 14i

Fronte Retro



### Particolari

Strada Privata 14h; 14i  
(Via Verdi)

Fronte Retro



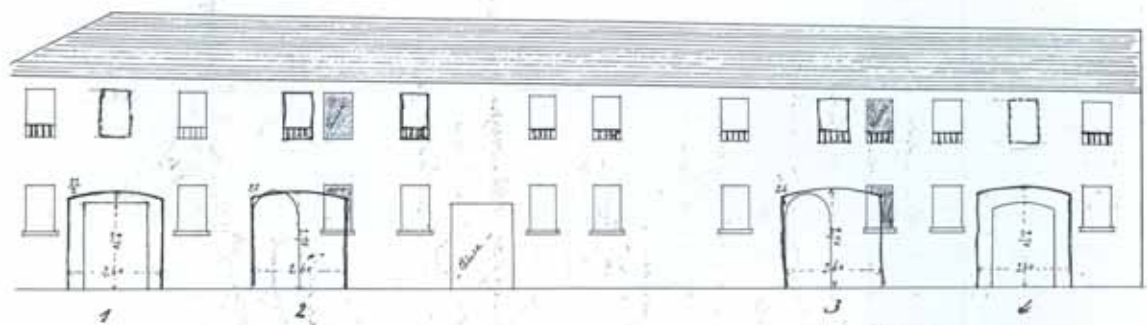

— Scala 1:100 —



MUNICIPIO DI CUNEO

N. 1219

13 MAG 03

10/0 1/0 2

Illmo Signor Sindaco

Il sottoscritto fa istanza alla P.V.  
Illma per ottenere il permesso di modificare  
la facciata dei suoi fabbricati posti in strada  
Premondario Torli di questa Città ai civici n. 22  
22. 22. 24 secondo il disegno che si unisce alla  
presente. *[Signature]*

Nella speranza di vedere accolta la sua dimanda,  
da ringrazia in anticipo e si dice

Devotissimo  
Lavorini Angelo

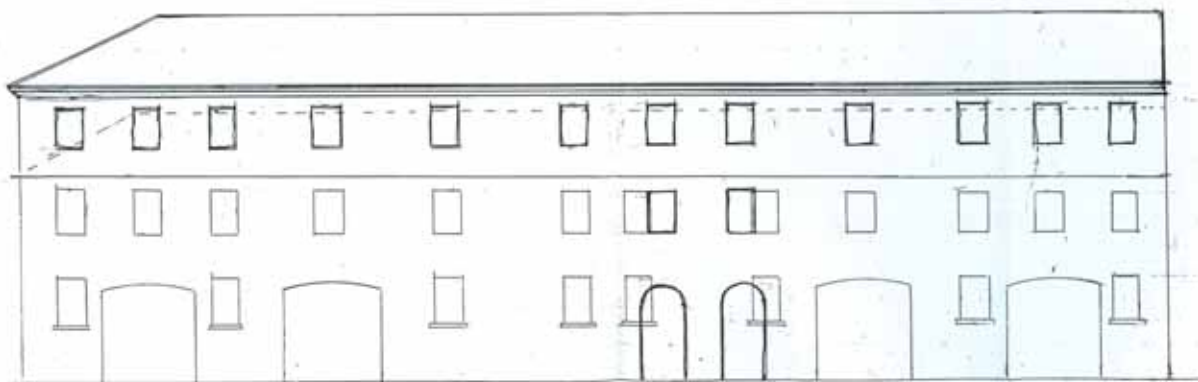

Scale 1:100





MUNICIPIO DI BAGNACAVALLO

Prot. N.º 2612

14 NOV 04

Vol. 10 Cl. 135 2

Onorevole Sig. Sindaco

Il sottoscritto fa vive istanze alla S.V. Ill.ma  
per ottenere il permesso di edificare sulla capra  
prospetto della casa di sua proprietà  
posta in via Girond. N.º 22 - le modifi-  
cazioni come all'unito disegno —

Chiedo di essere favorito ringraziando e si pre-

sta —

Bagnacavallo 8 Novembre 1904

Devotissimo  
Saverio Stucchi



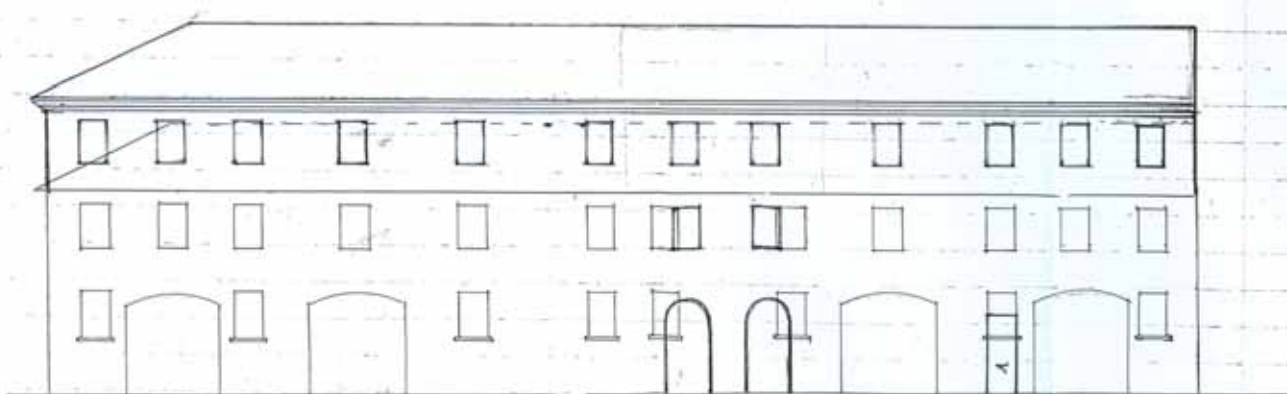

Reggato 1/100

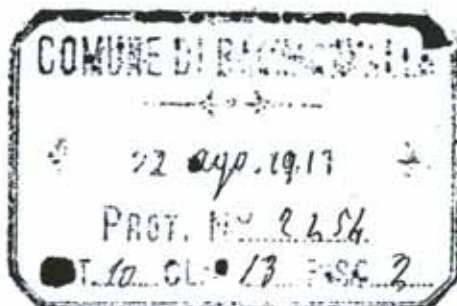

Mr G. Luvani

Il sottoscritto ottiene tempo fa  
la concessione di apportare alla tua ca-  
sa strada Bagnacavallo Corti d. 22-24 la varia-  
zione segnata in rosso nel contenuto schi-  
mo - variazione in parte praticata -  
Ora chiede di arrivare alla lettera A  
in posto della finestra esistente la por-  
ticina finta muro indicata in bleu  
con ogni stima

Bagnacavallo 21 agosto 1911

Scors  
Lavorini Angelo

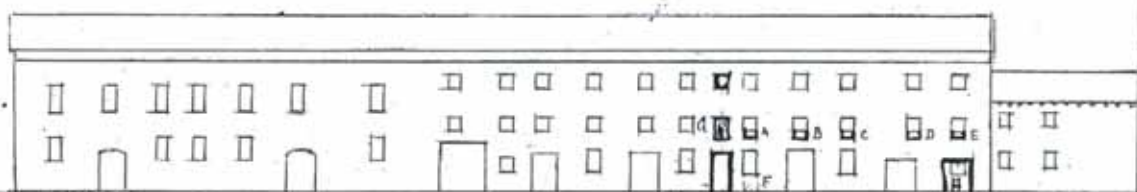

n. 13 la vignetta, cui offrendo alla fantasia di angustie  
 sovrastante a la porta sottostante e stato fatto



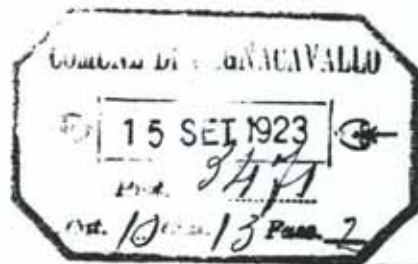

M. J. Judaeo

Il sottoscritto chiede l'au-  
torizzazione di prolungare inferiormente le linee  
A-B-C-D-E del contenuto disegno, cioè della fac-  
ciata del suo fabbricato sulla strada fuori  
di porta: e ciò per disporre le antracite ad  
up l'abitazione. Con osservanza

Bagnacavallo 14 Settembre 1923

Dev

F. Giuseppe C. Zorzi

M. J. Judaeo  
Cetta

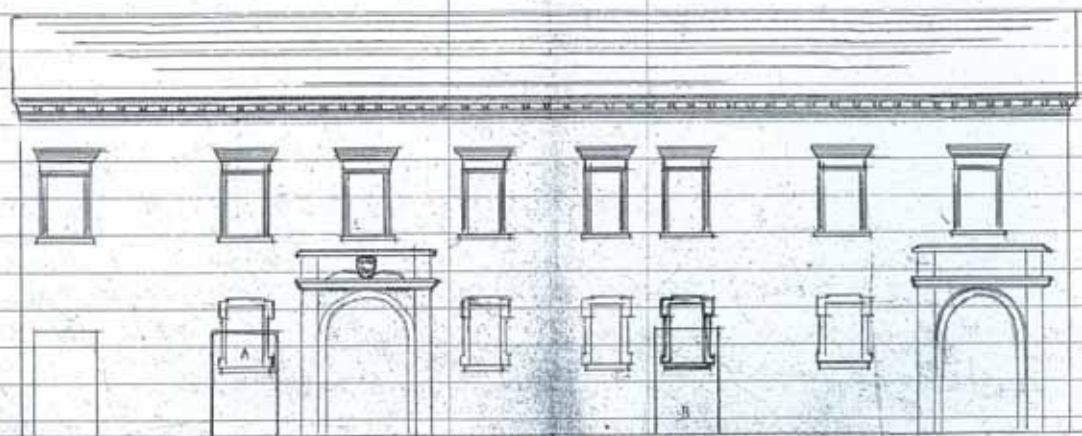

Allegato 1. 100

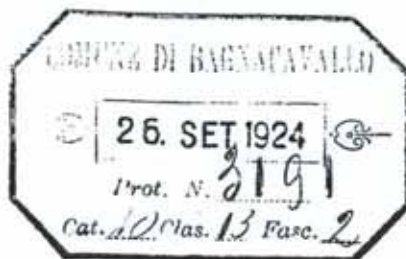

M. G. Sindres

Il sottoscritto chiede di poter praticare alla facciata della sua casa posto in via Fiume n. 9 a questa città le variazioni sopra le in rosso nel contenuto di questo costrutto in :

Sostituzione di portone A alla finestra A.

Sostituzione di finestra B al portone B.  
con apertura

Bagnacavalli 20 Settembre 1924

Dei  
G. Alberto C. Forli

M. G. Sindres  
Città